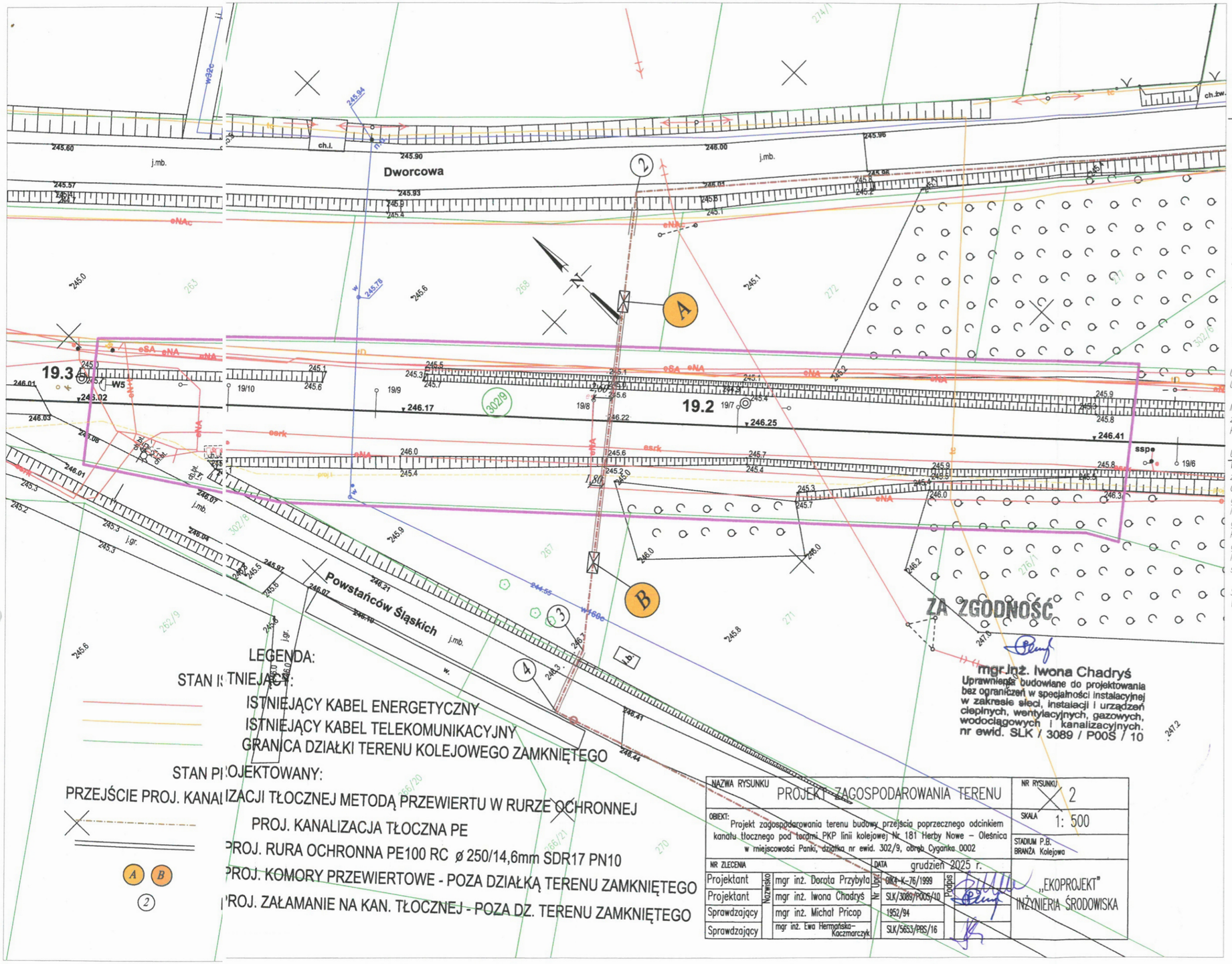

NAZWA RYSUNKU	PROJEKT ZAGOSPODAROWANIA TERENU	NR RYSUNKU	2
OBIEKT:	Projekt zagospodarowania terenu budowy przejścia poprzecznego odcinkiem kanału tłocznego pod torami PKP linii kolejowej Nr 181 Herby Nowe – Oleśnica w miejscowości Panki, działka nr ewid. 302/9, obręb Cyganka 0002	SKALA	1: 500
		STADIUM P.B. BRANŻA Kolejowa	
NR ZLECENIA		DATA	grudzień 2025 r.

	Nazwisko	Nr Upr.	Podpis
Projektant	mgr inż. Dorota Przybyła	OIK4-K-76/1999	
Projektant	mgr inż. Iwona Chadryś	SLK/3089/P00S/10	
Sprawdzający	mgr inż. Michał Pricop	1952/94	
Sprawdzający	mgr inż. Ewa Hermańska-Kaczmarczyk	SLK/5653/PBS/16	

„EKOPROJEKT" INŻYNIERIA ŚRODOWISKA

GEO-CAD

MAPA DO CELÓW PROJEKTOWYCH

skala 1:500

DER: KNKa2a.6321.99.2025

Linia nr **181 HERBY NOWE - OLEŚNICA**
Stacja : Panki
km: 19.140 - 19.300
Województwo: śląskie
Powiat: Kłobucki
Jedn. ewid.: Panki 240606_2
Obręb ewid.: Cyganka 0002
Działka PKP: 302/9

zakres opracowania:

działki terenu zamkniętego PKP: 302/9

Sekcje mapy: 6.144.27.23.2.1

Układ współrzędnych: 2000 strefa 6
Układ wysokości: Kronsztad 86

Mapę wykonano w skali 1:500 na podstawie numerycznej mapy sytuacyjno-wysokościowej znajdującej się w zasobie KODGiK w Katowicach, numerycznej mapy zasadniczej pozyskanej z PODGiK w Kłobucku oraz bezpośredniego pomiaru aktualizacyjnego.

UWAGA!:
Wykazane na niniejszej mapie granice ewidencyjne nie zostały wyznaczone w terenie i nie zostały określone z wymaganą dokładnością.
Granice działek wniesiono z mapy ewidencji gruntów i nie mają mocy dowodowej przy ustalaniu granic.
Niniejsza mapa może służyć do projektowania budynków sytuowanych w odległości większej niż 4 metry od granic nieruchomości.
Przedmiotem planowanej inwestycji nie są budynki usytuowane w odległości mniejszej niż 4 metry od granic nieruchomości.
Niniejsza mapa do celów projektowych została wykonana bez ustalenia obciążeń dotyczących służebności gruntowych.

Stan na dzień: 22.05.2025r.
Wykonawca:

Polskie Koleje Państwowe S.A.
Oddział Gospodarowania
Nieruchomościami w Katowicach
Wydział Geodezji
adres
tel. ..... ; fax .....
Linia : 181 Herby Nowe – Oleśnica
Woj. : śląskie
Gmina : Panki
Skala 1 : 500 : ~~1 : 1000~~ Sekcja : .....
Stałego
Usytuowania ~~prowizorycznego~~ przewodu kanalizacyjnego
na odcinku od 19,218 do 19,223
wykreślono do realizacji w Wydziale Geodezji. Przed rozpoczęciem robót należy wystąpić do jednostki geodezyjnej o wyznaczenie trasy przewodu w terenie.

Katowice
miejscowość, dnia 20-01-2026r

GŁÓWNY SPECJALISTA
Edward Bywalec

Polskie Koleje Państwowe S.A.
Oddział Gospodarowania
Nieruchomościami w Katowicach
Wydział Geodezji

UZGADNIANIE DOKUMENTACJI PROJEKTOWEJ SIECI UZBROJENIA TERENU ZAMKNIĘTEGO PKP S.A.
adres
Załącznik do opinii
KZUD nr 03/01/26

mgr inż. DOROTA PRZYBYŁA
Uprawnienia budowlane do projektowania i kierowania robotami budowlanymi bez ograniczeń w specjalności linie, węzły i stacje kolejowe
nr OIK4-K-76/1999
SLK/BD/2239/02